Контрольный экземпляр

Массе а мехкий пролетареш, вІашагІкхета!

СЕРДАЛО

СОВЕТСКИ СОЮЗА КОММУНИСТИЧЕСКИ ПАРТЕ НОХЧ-ГІАЛГІАЙ ОБКОМА, НОХЧ-ГІАЛГІАЙ АССР ЛАКХЕХЬАРЧА СОВЕТЕИ МИНИСТРИЙ СОВЕТЕИ ОРГАН

«СВЕТ» Орган Чечено-Ингушского обкома КПСС, Верховного Совета и Совета Министров ЧИАССР

Газет арадувл 1923 шера денз • ШИНАРА, 4 МАРТ, 1980 ШУ. • № 28 (6158). • Мах 2 кепиг.

РСФСР ЛАКХЕХЬАРА СОВЕТ ГУЛЬЯРАХ ДОЛА

РСФСР ЛАКХЕХЬАРЧА СОВЕТА ПРЕЗИДИУМА

У К А З

РСФСР Лакхехьарча Совета Президиумо сецав бу: Российски Советски Федеративни Социалистически Республика Лакхехьарча Совета хьахьара сесси гуьлъе 1980 шера 25 марта гоч Москве.

РСФСР Лакхехьарча Совета Президиума председатель М. ЯСНОВ.

РСФСР Лакхехьарча Совета Президиума секретарь Х. НЕПШОВ.

Москва.
1980 шера 29 февраль.

В. И. ЛЕНИН ВАЬЧА ДИЙНАХЬА ДЕНЗ 110 ШУ ДИЗАРГА

СОВГІАТО ТІАХЬЕХ

«Шалинский» совхоз рай. сне доьзнарга долча бохамех я. Цун нергтера лоастам — хьайбан хлоайбитта. Дагадоагіа, 1972 шера тхо бохама 1 миллионо 659,6 эзарн сом ее хинна. Зе и ца дош, совхоз хьалха латтачарех иштта ерзьяр? —из дар цу хана ишсенина а дагадальлар.

Партхома цхьан заседание дийцар болхлой кхаьеларан иштта вІашІлехьбаьнккхаб. Уьхаза къамьал дьярашш белгалдаьлъхар дозьзара яхон а бош ца леладеш, совхозе хьоалап деш ког иштагаш йолга, надраш хьа а хорже, нергтІа дьхьа дІа цо вийсьнера. Хьоуьйбаш раш дукха дар. Уьх ДІадоаГарделдаьн коммунистаца Хьалда мероприяташ оттайнр.

Къьсттера терзьан тІебаьлларгар оаьа юртбохама техника мийчьара, механизаторашца шин сменаІа болх белгз ВІашІлехьлъхкар, лаьтта дикагІа ахь доладелар. Гурьяьа дукча ялагІй, хьаьжІий, цюкара сьекпай хьукьъан шайбар мел эпа удобрением тувсар, хий дехкар, кхаата нергтІа обработка йора.

Хоша ма хиллара, социалистически ях молларІча толлам къаст ба. Дукха къаьйнгар болхлоата юкъе ва шергаІа йоккхаяра. Кхаш, хьайбан эскадрилеца, механизаторашца бечу балха шин хиннахьа ячоагІ йора. Котьло лькхарган совгІатиша белгалбоьлар. Цхьаьнатта — политинформаторша, агитаторраш, пропагандисташа, лекторашца цар опыт пхарра дІаоьзийтар, болхлоата юкъе яхетама болх белаб.

Болх нергтІа ВІашІлехьбаьнхар. Бехетокхаме йолча участкашца оаха болх бе хоша бола, хІинан хьисап дола нах отгабир. Царех дукхагІабаьн коммунистаи бар. Масала, совхозе кхоалагІча отделенеи кулгаеде хьожажир коммунист В. Абдулхаликов, цоллагІча отделенеи агрономаша болх бе — лаьклера образованин йоле коммунист П. Исанов, цьолагІча отделене управляющеца—коммунист Ю. Дударов, сеьклан кхечча эвеьшша нерте — коммунистаи С. Энгласова, Х. Исаева, кхиьбарш.

Иштта, эрганбаьнка тоаьбачь балхах пайда баьлар. 1973 шера совхоза 91900 сом пайда хилар, цоллагІча шера — 1 миллион 108,8 эзаре сом.

«Шалинский» совхоза къьхьегаргахошца, «Хьара балха денца — дикала Элик», «Хьара хьайна — дикала Зиад» лаьцнера дІаоьзош ца йолаш, шерра социалистически яхь а йоагІанаь, дика хьожахамаш а долаш, совхоза хьоалап шу. Планагіа 34,1 центнер йолча, хІара гектара тІара 33,5 центнер алат чуйІар. Цюкара сьекпаи лаш юкъера лаьрІача хьагІа гектара тІара 196,1 центнер чуйІар, дан 200 мера йоаІача. Пачхьалкхехь шера сеьклан яхь кхара пхе шера дан 210,4 процент яхоагІашъяй.

29 ФЕВРАЛЕЙ-1—2 МАРТЕЙ ШУРИЙ ФЕРМАШЦА БАЬЧА БАЛХА ХЬОКХАМАШ ГОЙТАШ ЙОЛА СВОДКА

Районаш	ХІара Іаттаьнарг (нийлаьш хьокхар (ц)	1980 ш.		Хьокхаяр шерий тІе-йоаІаш (процент)	ДІаяьлларш 1 шо хьа (процент)
	1979 ш.	ДІаяьлларш хьа йоаІаш	Хьа дийцаяр		
Шелковской	6,6	6,3	6,5	85	82
Гудермесски	5,8	5,8	5,6	86	56
Наурски	6,7	5,5	5,3	84	42
Надранвски	5,3	5,1	5,1	80	74
Урус-Мартановски	5,8	5,1	5,0	86	83
Грозненски	5,4	5,0	5,0	85	62
Ачхой-Мартановски	4,8	4,3	4,2	88	56
Сунженски	5,4	4,0	4,1	84	75
Шалински	4,8	4,7	4,8	82	45
Малгобекски	4,5	3,7	3,5	75	70
Надтеречни	4,8	3,2	3,1	60	89

1979 шера хьайбан хьоабича а толамаш дьхьад оахь. Дика хьоабан а нергІа гІулакх деш а дола хьайбан сихха тоалора. Иштта деший бусн 511 грамм дозал тоІаметар планагІа 500 грамм мара йоаІача. Пятилетка дьх шера пачхьалкхенга 44049 центнер дуьх дехкад, алап 117 процент яхоагІашъяй.

Тха дехкараш — хьайбан леладеш промышленни ларда тІе отгадлеш. Цу гІулакха лаьрхІа леладеш, совхозе хьоалап деш ког иштагаш йолга, надраш хьа а хорже, нергтІа балха дІа цо вийсьнера. Хьоуьйбаш раш дукха дар. Уьх ДІадоаГарделдаьн коммунистаца Хьалда мероприяташ оттайнр.

Къьсттера терзьан тІебаьлларгар оаьа юртбохама техника мийчьара, механизаторашца шин сменаІа болх белгз ВІашІлехьлъхкар, лаьтта дикагІа ахь доладелар. Гурьяьа дукча ялагІй, хьаьжІий, цюкара сьекпай хьукьъан шайбар мел эпа удобрением тувсар, хий дехкар, кхаата нергтІа обработка йора.

Хоша ма хиллара, социалистически ях молларІча толлам къаст ба. Дукха къаьйнгар болхлоата юкъе ва шергаІа йоккхаяра. Кхаш, хьайбан эскадрилеца, механизаторашца бечу балха шин хиннахьа ячоагІ йора. Котьло лькхарган совгІатиша белгалбоьлар. Цхьаьнатта — политинформаторша, агитаторраш, пропагандисташа, лекторашца цар опыт пхарра дІаоьзийтар, болхлоата юкъе яхетама болх белаб.

Болх нергтІа ВІашІлехьбаьнхар. Бехетокхаме йолча участкашца оаха болх бе хоша бола, хІинан хьисап дола нах отгабир. Царех дукхагІабаьн коммунистаи бар. Масала, совхозе кхоалагІча отделенеи кулгаеде хьожажир коммунист В. Абдулхаликов, цоллагІча отделенеи агрономаша болх бе — лаьклера образованин йоле коммунист П. Исанов, цьолагІча отделене управляющеца—коммунист Ю. Дударов, сеьклан кхечча эвеьшша нерте — коммунистаи С. Энгласова, Х. Исаева, кхиьбарш.

Иштта, эрганбаьнка тоаьбачь балхах пайда баьлар. 1973 шера совхоза 91900 сом пайда хилар, цоллагІча шера — 1 миллион 108,8 эзаре сом.

«Шалинский» совхоза къьхьегаргахошца, «Хьара балха денца — дикала Элик», «Хьара хьайна — дикала Зиад» лаьцнера дІаоьзош ца йолаш, шерра социалистически яхь а йоагІанаь, дика хьожахамаш а долаш, совхоза хьоалап шу. Планагіа 34,1 центнер йолча, хІара гектара тІара 33,5 центнер алат чуйІар. Цюкара сьекпаи лаш юкъера лаьрІача хьагІа гектара тІара 196,1 центнер чуйІар, дан 200 мера йоаІача. Пачхьалкхехь шера сеьклан яхь кхара пхе шера дан 210,4 процент яхоагІашъяй.

Хьалха ирзабаьнкар — ВІашІлехьбаьнккхаб. Уьхаза къамьал дьярашш белгалдаьлъхар дозьзара яхон а бош ца леладеш, совхозе хьоалап деш ког иштагаш йолга, надраш хьа а хорже, нергтІа балха дІа цо вийсьнера. Хьоуьйбаш раш дукха дар. Уьх ДІадоаГарделдаьн коммунистаца Хьалда мероприяташ оттайнр.

Къьсттера терзьан тІебаьлларгар оаьа юртбохама техника мийчьара, механизаторашца шин сменаІа болх белгз ВІашІлехьлъхкар, лаьтта дикагІа ахь доладелар. Гурьяьа дукча ялагІй, хьаьжІий, цюкара сьекпай хьукьъан шайбар мел эпа удобрением тувсар, хий дехкар, кхаата нергтІа обработка йора.

Хоша ма хиллара, социалистически ях молларІча толлам къаст ба. Дукха къаьйнгар болхлоата юкъе ва шергаІа йоккхаяра. Кхаш, хьайбан эскадрилеца, механизаторашца бечу балха шин хиннахьа ячоагІ йора. Котьло лькхарган совгІатиша белгалбоьлар. Цхьаьнатта — политинформаторша, агитаторраш, пропагандисташа, лекторашца цар опыт пхарра дІаоьзийтар, болхлоата юкъе яхетама болх белаб.

Болх нергтІа ВІашІлехьбаьнхар. Бехетокхаме йолча участкашца оаха болх бе хоша бола, хІинан хьисап дола нах отгабир. Царех дукхагІабаьн коммунистаи бар. Масала, совхозе кхоалагІча отделенеи кулгаеде хьожажир коммунист В. Абдулхаликов, цоллагІча отделенеи агрономаша болх бе — лаьклера образованин йоле коммунист П. Исанов, цьолагІча отделене управляющеца—коммунист Ю. Дударов, сеьклан кхечча эвеьшша нерте — коммунистаи С. Энгласова, Х. Исаева, кхиьбарш.

Иштта, эрганбаьнка тоаьбачь балхах пайда баьлар. 1973 шера совхоза 91900 сом пайда хилар, цоллагІча шера — 1 миллион 108,8 эзаре сом.

«Шалинский» совхоза къьхьегаргахошца, «Хьара балха денца — дикала Элик», «Хьара хьайна — дикала Зиад» лаьцнера дІаоьзош ца йолаш, шерра социалистически яхь а йоагІанаь, дика хьожахамаш а долаш, совхоза хьоалап шу. Планагіа 34,1 центнер йолча, хІара гектара тІара 33,5 центнер алат чуйІар. Цюкара сьекпаи лаш юкъера лаьрІача хьагІа гектара тІара 196,1 центнер чуйІар, дан 200 мера йоаІача. Пачхьалкхехь шера сеьклан яхь кхара пхе шера дан 210,4 процент яхоагІашъяй.

Б. АБАЕВ, «Шалинский» совхоза директор.

29 АПРЕЛЕ — Ерриге союзни коммунистически СУББОТНИК

ХЬИНАР СОВДОАХАШ КЪАХЬЕГАРГДА

№ 7 йолча треста Грозненски монтажни специализированни управленеи автобаза коллектив барт-цхьоагІона чаннДарца а кхи коммунистически субботник. Из бакъдарца яхоагІам ба шиъ дийнахьара выработка 130 процентгара дІахоачаб коллективна лаьрІача йолча белгалдаьлъхача.

19 апреле болх бешъ хургца кхо бІаь гаргга сар, царех дукхагІа хьехархІоагІап шоай балха мотиггашца къахьега дІаоттаргба.

Рейсе араяргйолча 270 автомашино 200 эзар тонна-километр нижъ берга, 1,5 эзар тонна халлъа бохама муъа дІаяьхь хьорба. Дукхаъча водителша хьодаь доагор мара дІа да дохийтаб болх берга ба тІекъа ваьккхинчь.

Цу дийнахьа дахьяхача ачхоь цъьа эзар сом пачхьалкха фонде дІачулургда.

* * *

«Цюка шоайгІа дийнахьа» шоай балха нормаш дикка тІехьхоачашъяй хьаьжІа лаьрІача тІара «Грозненфтехимремонтстрой» треста № 2 йолча ремонтно-тІенгишпъяра управленеи коллективаца хІара саго. ХІаьта дукхахара ТІ. В. И. Ленин вьа 110 шу дизарга юбилеи сийна цюкара сьекпаи хьукьъан шайбар мел эпа удобрением тувсар, хий дехкар, кхаата нергтІа обработка йора.

Тхоьй къьхьегаргахой заддаиза йоахьо юоахе, хІара ре оаха, хІара ре дийнахьа болх берг бола хоша бола, хІинан хьисап дола нах отгабир. Царех дукхагІабаьн коммунистаи бар. Масала, совхозе кхоалагІча отделенеи кулгаеде хьожажир коммунист В. Абдулхаликов, цоллагІча отделенеи агрономаша болх бе — лаьклера образованин йоле коммунист П. Исанов, цьолагІча отделене управляющеца—коммунист Ю. Дударов, сеьклан кхечча эвеьшша нерте — коммунистаи С. Энгласова, Х. Исаева, кхиьбарш.

Иштта, эрганбаьнка тоаьбачь балхах пайда баьлар. 1973 шера совхоза 91900 сом пайда хилар, цоллагІча шера — 1 миллион 108,8 эзаре сом.

«Шалинский» совхоза къьхьегаргахошца, «Хьара балха денца — дикала Элик», «Хьара хьайна — дикала Зиад» лаьцнера дІаоьзош ца йолаш, шерра социалистически яхь а йоагІанаь, дика хьожахамаш а долаш, совхоза хьоалап шу. Планагіа 34,1 центнер йолча, хІара гектара тІара 33,5 центнер алат чуйІар. Цюкара сьекпаи лаш юкъера лаьрІача хьагІа гектара тІара 196,1 центнер чуйІар, дан 200 мера йоаІача. Пачхьалкхехь шера сеьклан яхь кхара пхе шера дан 210,4 процент яхоагІашъяй.

Б. АБАЕВ, «Шалинский» совхоза директор.

Республике шІи хин а Грозненски района «Юбилейный» ираьна совхоз - завода шурий ферма коллектив. Иттаьлагіча пятилетка дІадахача дукъалгІа шера хьайбай проьдукталгІа дукъалгІа яхаран кийчъяра тІехьа лелаяна социалистически яхьа итогех когтьалхнарг а лаьрІа республикански газеташ тІа тІоагІаьчъча сийлен Улта тІа Яьккхар яа.

Дукха ба цу ферме шоай декхарех дина дехаргІабу ерзяш, хІъьта нъьсстта: Хожбахмадова Заиран, Калачева Прасковьи, Ушева Мизан, Самбиева Жовзан. Пхе шера планаш совхоз ихочачъйнр царех гІарше.

Шура яккхарен йоахарен планаш яхочачъйнч хьаьлоаьнца, правонарушенешца профилактика яран къьхьегаш дисциплина тІоагІаьран йолча бурундеташ мастерий совветашца.

Цу дерригге а яйш хилйт кагІрзой сихха йиъза болча болхлой муъгараша: дІаотабе а уьх бакъъаьрча тайнара хьалкхебе а.

С. ШАБИЕВ.

ДИКА ХОАМАШ

«Промавтоматика» НПО сольтин заводе хьалха латташ хьайбаГІа нов. Бабичева кулгадеча комсомольско-кагІрзой бригада коллектив. Ленински юбилей сийна къьхьегаш дина вахте эттачу цо бонина толам баьккхаб: хІаваза тІехьхоачашъяй иттлагІча задани.

Уьх шера ноябрь бетта чотах къьхьегаш я заводера пилйтта бригада, цхьа семин. ХІаьта уьх шера 22 апрелга кхачалъяь пхе шера план ихочачъйнр хьоьсап лоаттабеш я предприятера 50 бригада, участка коллективаш.

Х. ШАМИЛЯВА.

* * *

Уьх шера планаш йларчача пятилетка задани хилча хьалха исоадаьлъяр шера социалистически яхь йоагІанаьчча Нохч-ГІалгІай гІишлошъера СМУ-4 ГІишлошкой бригадица тІегІертта кхоасам даьттабу В. И. Ленин вьа 110 шу дузача денца къьхьегама совгІат кинчъяр. Цу ялх хьалкхара дегІтІ йъкиай Гриневский Семен Семенович чертежник латтаца экономицкий бригадо. ХІаьта Гроснера № 3 йолча школа шерзъера йола гІишлоа хьатІаеш я из. Уьх шера шин бетта планаш дикка тІехьхоачашъяй цо.

Яхье хьолха латташ ба уьхаза кампецицаш Бутров Николай Николаевич, Бергишев Ваха, Чабдархаков Бадруди, Идрисов Дауд, комбараш. ХІара смесагІа нормаш 130—140 процент яхоачашъ цар.

Б. ДОТМАРЗИЕВ.

Мехкдаьтта кІеж техай

№ 720 йолча сиъаьжина йоакхаллга тІадмалладар Старогрозненски УБР опытни машгер коммунист Булгаков Иван Федорович чертежник латтаца бригадана.

Дукха денош, кІирам, бестани дІаяьхь цу хана денз И. Ф. Булгаков дуьн новкъостийн лаьрІача горизонтага кхача лерхІан.

Цар дош денизар: В. И. Ленини вьа 110 шу дузача денга сгІазаяна яьккха ялагІа а мехкдаьтта хьадолладалийта а, ламна. Къьстта чІоагІа хьинар айда: йолча беш хилар гурьядцаний А. Я. Ремеслен Н. И. Хузаригович смешш.

Юхьера а дуккха хана денз сатийса ди хьагІаьккхьар — мехкдаьтта кІеж техар.

ЦІЕ БАЙРАКХАШ ДІАЕННАЙ

«Центроремонтмонтаж» ираьна треста Грозненски спец СМУ коллективо пятилетка дьх шерен дикъалгІа шерен задани хьалха тІехьхоачашъяй, яхь тІа шиъ миллион сома гарста баллин а деш.

Экскаваторщинай хьинарен ма къьхьегама лаьрІа мах баьлъ. Цунна синай КПСС ЦК, СССР Министрий Совета, ВЦПСС, ВЛКСМ ЦК ЦІе байраьх. Уьх деношка обкомо партийни аппарата из синйен совгІат дІаделар КПСС обкома бюро членаш, облсоюзфора председателя О. С. Беляева, хІъьта В. И. Ленин вьа 110 шу дузара накъабаьча нийчъяра цар керда толамаш дикар, пятилетка задани хьалха хьаьжа исоадаьлъхачашца лоаш долца а баьккхар.

Цу байраьх дІаядаш управленеи начальникаца Г. М. Кязарьина дІайха баркал аьлар партенеи правительственни коллективца къьхьегама нахаь лаьрІа мах барчъ, болхлой, инженерашца, техникаш, гІулакхерашца мах хьажьа боагІама керда объекташ хьалха ирзабаьнга керда оттаяр хьаьжа дІаделар цо ерзяш: Хожбахмадова Заиран, Калачева Прасковьи, Ушева Мизан, Самбиева Жовзан.

* * *

Пятилетка тІехьхоачаяр ираьча бьабьсена дика нахьабаьккаб Шелковской района Кььлбасган ЦІен болхлой орден енача «Путь к коммунизму» ираьча колхоза хьокъегамой. Техника, фу — дерригге а кийча да. Соазка яхаш хьайбаин леладераша дика къьхьегарах царна ешаг синйен КПСС ЦК, СССР Министрий Совета, ВЦПСС, ВЛКСМ ЦК карара кара тела ЦІе байраьх.

29 февраль, балха ди чакхдоаллаш, колхоза культура Цьолагіа ишколаца дика дехкараш синйиъ. Октябрь 63 шу дуза ди хьатІаккхочаш пятилетка ерриге задани хьоачашъяй, шу чакхдоаллаш пятилетка ялагІ долча 5500 тонна алат, 10500 тонна бабцадараш, 1800 тонна сом, къьйлоа продукци пачхьалкхенна дІаяьлларш йолаш.

Цох дерриенех а шоаш къьхьегама хьинар чІоагІта айденна хиларах а дуьне стороне доккха ненан КПСС ЦК-ага, новкъостара Леонид Ильич Брежневга дахьийтача письмо тІа.

* * *

Вашшгіа диллагІа КПСС ЦК, СССР Министрий Совета, ВЦПСС, ВЛКСМ ЦК карара кара тела ЦІе байраьх синай Ачхой-Мартановски район «Новосельский» совхоза коллективна.

Цу гІулакха хетанъча собране къьмал дьяча бохама директора дехкараш яхоачийчеча И. А. Дьлаковс, сеьклан дахьадараш яхедеча бригадай бригадираша М. ШІ. Тепсуриевеи, М. В. Чигарбиевеи совхоза болхлой цІерІа шоашца синйен совгІат дьларех предприятенан правительственни дохика барчал аьлар, хІъьта дика денга ираьча къьхьега дош делар.

Ачхой-Мартановски района КПСС ЦК, СССР Министрий Совета, ВЦПСС, ВЛКСМ ЦК карара кара тела ЦІе байраьх яларна хетаъ культура ЦІенга хиннаца торжественни собране дуьхьа нах гуьбенибар.

Дошка совгІат дьларца района къьхьегамхой дахьяьлла а бийца ачхойматановашнашта ЦІе байраьх дІаяьлларш НГІАССР Лакхехьарча Совета Президиума председателя Х. Х. Бокова.

Цо къьмаьл деш КПСС Ачхой-Мартановски района хьалхарча секретара А. Т. Харинова дег тІара барчал аьлар партенеи правительственни, районна ерриенна къьхьегама коллективаш цІерІа дІахо йодача хана яхь а дикагІа болх берглиларг тІехьяьккхар.

Собране иштта къьмаьлан дар «Новосельский» совхоза профсоюза рабочинна председателца Л. Висаева, «Самашкинский» совхоза директора В. Акмаинова, кхьчар.

Собране долаш, дохьаьлъхина массина разае а воаш районна къьхьегамхой цІерІа уьх шера дошкагІа дола дехкараш синйиъ. Октябрь 63 шу дуза ди хьатІаккхочаш пятилетка ерриг задани хьоачашъяй, шу чакхдоаллаш пятилетка ялагІ долча 5500 тонна алат, 10500 тонна бабцадараш, 1800 тонна сом, къьйлоа продукци пачхьалкхенна дІаяьлларш йолаш.

Цох дерриенех а шоаш къьхьегама хьинар чІоагІта айденна хиларах а дуьне стороне доккха ненан КПСС ЦК-ага, новкъостара Леонид Ильич Брежневга дахьийтача письмо тІа.

* * *

Вашшгіа диллагІа КПСС ЦК, СССР Министрий Совета, ВЦПСС, ВЛКСМ ЦК карара кара тела ЦІе байраьх синай Ачхой-Мартановски район «Новосельский» совхоза коллективна.

Цу гІулакха хетанъча собране къьмаьл дьяча бохама директора дехкараш яхоачийчеча И. А. Дьлаковс, сеьклан дахьадараш яхедеча бригадай бригадираша М. ШІ. Тепсуриевеи, М. В. Чигарбиевеи совхоза болхлой цІерІа шоашца синйен совгІат дьларех предприятенан правительственни дохика барчал аьлар, хІъьта дика денга ираьча къьхьега дош делар.

Саготагіа йолча объекташца

Гьлъяьар йларг Іаотташ йоакха объект я Наьране Экспатаеве — ныгораьа хьаьжеш — лаборатореш, дарбан балха яшш кхьйола тоаьшеш.

Гіишлоа хьалъеш йоалл Нохч-ГІалгІай гІишлошъера Управленеи № 155 йола ПМК коллектив.

Кхоалаггіа шу да районна больница хьалъе йолаьь. Экспатаеве дІаяьла еза, лаьрхІар ваіштІелхьоале, 1982 шера Комплексна сметни мах ба 2 миллионо 607 эзара сом. Керда шу хьаІгІакхочачъя хана гІишлошъера пальта яйна дьлнвар 661 эзар сом мара дан.

Больничин комплексана гьлъя доаддаш хьаьжеш латт ойІаь шерттира йола цІенош. Из болх бен боаяк «Чечнигеольстрой» треста № 4333 йола ПМК болхлой. ГІишлоайъера йоахоь. ну цІеноех 45 квартира ер шу чакхдаллаьлъя шистяяяка лерхІ. Цхьа миллионо 190 эзара сом сметни мах болча цІеноха февраль бутт болабуш йоаІаяа балхар 226 эзар сом соягІа ахча да.

Кхочачъйнча тарлой гІишлоайъера лерхІар ну тайнарча «спяхнца» болх дІабоаш йоаІаяа? Хьоажагіа ваі шина а гІишлоагІа.

Комплексна балхашта кулгаеден колча проьраба Малъсагов Салавазиев яха а йоагІаш цІерш болх дичагІабочча гІишлошъергІ. ПМК мехтеч спригача управленеи я йовзаш я Мереешков ТІахІара кулгаеден бола комплексни бригада. 17 сар ца цхьаьнатта. Нараиена шишца-кхоикка гІишлоа болхий говзал а хоша къьхьегаш бе ун. Царех бе мастер Костюк Макеил, каменщицаш Мерешков Дауд, Кантышев Исмаил, Джендигова Пазіамат, Могушова Минюся, кхьбарш. Иштта бе Алборачиев Султан-Магомта комплексни бригадинара каменщицаш Сакалов Бадзалаволіаи, Джанеев Зина, плотник Мерзоев Абубар, электросварщик Ахметов Бек-Хи.

Анкордно-премиальни ш-рядах болх бу шишца а бригадо. Новкъостиеначи йоаІаяа къьхьега йиш йолча деношка гальина тІехьхоачашъяй коллективаша шоай балха нормаш. ТІаккха дукха хумма уж тайна комкъарлиеаи?

— Кіезига хилар, — йоаІ проьраба Малъсагова, бригадира Мереешков ТІаІІира, мастерица, — Масала, автотранспорта болх. Сунженски автотранспортни предприятен автобусица хьакъахьа болъяь района тайп-тайнарча юрташкара. Кест-каста тІехьхоча машинаи, йалла хьа да йоагІаш а юс. Иштта цІагІа бисар 13 феврале ТІой-Юртара хьайбаин белаш хинна болхлой.

Бошенна кранаца тІа болх бу саг хьа ца йоалаеш сеце зоатаяо дІаяьла йларча бригадо. Массаза а тІиш-лошъераш дІаяьла йларча тІачІоагІашъя транспорт а водителаш а биш. Таган цІаяш, кхоина кхыбарш хуьл. Цхьа та хьежяна бедятокхаме цу хеташ лелаяу цар шоашта тІаядяла гІулакх.

Дукха ха йоаІ тоьхьа гІишлоа материалаш ца хилдаьл. Тоьхьа хьу. къаьста а тхо тІа ехна цанташ, корашеп инбарантеп тІегІоала ехна нерсыначаш, кирпичаш.

— Лоацца аьлча, — йоаІ гІишлоашъера. — Хьаьжбар миссеп ялы а болх бар курсбар бригадина хийца къьхьега йиш хилча.

Хьалха хьаяздина хьадолладаь: больницеп корпуса йиъ этаж, йотташ латт пхелагІашъя. Комплексна хьоа ехна цІакъна гІишлоай (поликлиника, лицеблок) балхаш. Цу ну ферма коллекяна ухх шера а. Хьаьта яхье хьолха юха а лаькхе цІерша яьха дозяна и.

СУРТА ТІА: Гроснеи яхна района «Юбилейный» ираьча совхоз - завода шурий ферма дикагІйола дозяна: (ьардехаря аьттехь) Калачева Прасковья, Ушева Мизан, Самбиева Жовзан.

И. ПЛИЕВА сурт.

1980 ШЕРА 24-чa ФЕВРАЛЕ ХЕРЖА ХАЛКЪА ДЕПУТАТИЙ ГРОЗНЕНСКИ ГОРОДСКОЙ СОВЕТА ДЕПУТАТАШ

АВЕРЬЯНОВА Лидия Ильинична, № 1 йола хоржамий округ.
ХИЗБУЛАЕВ Ямиа Шестидибирович, № 2 йола хоржамий округ.
ЦИГИН Виктор Михайлович, № 3 йола хоржамий округ.
АУШЕВ Хамзат Хасанович, № 4 йола хоржамий округ.
КОЗЛОВ Владимир Николаевич, № 5 йола хоржамий округ.
МОКРЕНОВА Любовь Сергеевна, № 6 йола хоржамий округ.
КВСЕЕВА Любовь Викторовна, № 7 йола хоржамий округ.
ГУТШТЕЙН Ирина Васильевна, № 8 йола хоржамий округ.
СЕМЁНОВА Александра Семеновна, № 9 йола хоржамий округ.
БАТАЕВ Кюри Ахьабович, № 10 йола хоржамий округ.
БЕЛЯНИНА Евгения Олеговна, № 11 йола хоржамий округ.
САДУЛАЕВА Сацита Хаировна, № 12 йола хоржамий округ.
ПУПЫШЕВА Наталья Анатольевна, № 13 йола хоржамий округ.
ХАНИМОВА Петимат Исрапиловна, № 14 йола хоржамий округ.
КАРАГОДИНА Валентина Игнатьевна, № 15 йола хоржамий округ.
ХУТИЕВА Лидия Магомедовна, № 16 йола хоржамий округ.
КУРИЛОВА Лариса Ивановна, № 17 йола хоржамий округ.
ХАШТЫРОВ Багаудин Магомедович, № 18 йола хоржамий округ.
БИБИКОВА Евгения Дмитриевна, № 19 йола хоржамий округ.
БАРАНОВ Николай Иванович, № 20 йола хоржамий округ.
ГРИЦАНЕНКО Нина Алексеевна, № 21 йола хоржамий округ.
ВЕДЕНКО Григорий Константинович, № 22 йола хоржамий округ.
МЕЛИХОВ Владимир Ильич, № 23 йола хоржамий округ.
АХМАДОВ Хусеин, № 24 йола хоржамий округ.
РУБАЧЕВА Валентина Федоровна, № 25 йола хоржамий округ.
САДЫКОВА Хафиза Назыфовна, № 26 йола хоржамий округ.
МЕЦАЕВА Марина Ибрагимовна. № 27 йола хоржамий округ.
КУРНОСКИНА Анна Владимировна, № 28 йола хоржамий округ.
ИНУРКАЕВ Абдула Ингушмагомедович, № 29 йола хоржамий округ.
ПРОНИН Сергей Валентинович, № 30 йола хоржамий округ.
СЕВОСТЬЯНОВА Нина Николаевна, № 31 йола хоржамий округ.
СЫЩИКОВ Николай Алексеевич, № 32 йола хоржамий округ.
ЖУРАВЛЕВА Галина Сергеевна, № 33 йола хоржамий округ.
БЕЛОГЛАЗОВА Лилия Петровна, № 34 йола хоржамий округ.
ГРОМОВ Павел Николаевич, № 35 йола хоржамий округ.
ТРУБЕЦКАЯ Ольга Александровна, № 36 йола хоржамий округ.
ИВАНОВ Олег Владимирович, № 37 йола хоржамий округ.
ЦИЦАЕВ Гилани Абурахманович, № 38 йола хоржамий округ.
ФАРАФОНОВ Виктор Викторович, № 39 йола хоржамий округ.
ГЕТТА Игорь Иванович, № 40 йола хоржамий округ.
ПЕТРЕНКО Олег Михайлович, № 41 йола хоржамий округ.
ДАРАЕВА Малика Магомедовна, № 42 йола хоржамий округ.
КУДУСОВА Фатима Ихрисовна, № 43 йола хоржамий округ.
БОРМОТОВ Владимир Михайлович, № 44 йола хоржамий округ.
СУХОВА Татьяна Федоровна, № 45 йола хоржамий округ.
ЗАДЕНЕННА Анна Ивановна, № 46 йола хоржамий округ.
ФРОЛОВА Наталья Анатольевна, № 47 йола хоржамий округ.
ГАНЮШИНА Юлия Пантелеевна, № 48 йола хоржамий округ.
ПЕТЛЮК Татьяна Павловна, № 49 йола хоржамий округ.
ВДОВИН Евгений Анатольевич, № 50 йола хоржамий округ.
САЛЬНИКОВА Майя Ивановна, № 51 йола хоржамий округ.
МАЛЮХ Ксения Михайловна, № 52 йола хоржамий округ.
ТЕБОЕВ Ибрагим Тухан, № 97 йола хоржамий округ.
ТОЛКАЧИКОВА Агафья Ивановна, № 96 йола хоржамий округ.
ЯКОВЛЕВА Татьяна Матвеевна, № 99 йола хоржамий округ.
ПЛОТНИКОВА Александра Васильевна, № 100 йола хоржамий округ.
НАЗАРЕНКО Ирина Александровна, № 101 йола хоржамий округ.
ВОДНЕВА Татьяна Владимировна, № 102 йола хоржамий округ.
БРЕЕВА Людмила Викторовна, № 103 йола хоржамий округ.
КРИВОШЕЕВ Валерий Николаевич, № 104 йола хоржамий округ.
АЛИЕВ Магомед-Алиевич, № 105 йола хоржамий округ.
ЧАБАНОВ Александр Власович, № 106 йола хоржамий округ.
АНОСОВА Екатерина Алексеевна, № 107 йола хоржамий округ.
АСАБАЕВ Магомед Зикурдинович, № 108 йола хоржамий округ.
СУЛЕЙМАНОВА Арбият Магомедовна, № 109 йола хоржамий округ.
ПАНЧЕНКО Любовь Владимировна, № 110 йола хоржамий округ.
ПОЛЯКОВ Николай Иванович, № 111 йола хоржамий округ.
БАТАШОВ Ахмад Эдисолтанович, № 112 йола хоржамий округ.
ТАТАЕВА Абият Хамзеевна, № 113 йола хоржамий округ.
АФАНАСЕНКО Михаил Матвеевич, № 114 йола хоржамий округ.
ВОЛОГИНА Нина Константиновна, № 115 йола хоржамий округ.
МАКАРЕНКО Раиса Терентьевна, № 71 йола хоржамий округ.
ИДАЕВ Хамед Шахидович, № 72 йола хоржамий округ.
ИВАНОВА Лидия Яковлевна, № 73 йола хоржамий округ.
САЛЬНИКОВ Владимир Васильевич, № 74 йола хоржамий округ.
ИВЧЕНКО Клавдия Ивановна, № 75 йола хоржамий округ.
КОЛЧАЕВА Анна Юрьевна, № 76 йола хоржамий округ.
ОЛЕНИКОВ Геннадий Гаврилович, № 77 йола хоржамий округ.
АЛЕКСАНДРОВА Эльвира Александровна, № 78 йола хоржамий округ.
ЭСТАМИРОВА Хабират Хасмагомедовна, № 79 йола хоржамий округ.
КАДИЕВ Джалал Алиевич, № 80 йола хоржамий округ.
СКИПАЛЬСКАЯ Вера Михайловна, № 81 йола хоржамий округ.
САПТАЕВА Лилия Михайловна, № 82 йола хоржамий округ.
КЪЧЕРОВ Александр Игоревич, № 83 йола хоржамий округ.
БАРТАНОВ Арам Артавесович, № 84 йола хоржамий округ.
УСОВА Алла Егоровна, № 85 йола хоржамий округ.
БАСХАНОВ Зайнадбек Тимурович, № 86 йола хоржамий округ.
ГОРЕМЫКИН Александр Александрович, № 87 йола хоржамий округ.
ОВОДОВА Александра Георгиевна, № 88 йола хоржамий округ.
БАСКАКОВА Валентина Дмитриевна, № 89 йола хоржамий округ.
ГЕЛЬМАН Ефим Леонидович, № 90 йола хоржамий округ.
ЧЕЧЕРСКАЯ Тамара Ивановна, № 91 йола хоржамий округ.
БАРАХОЕВА Людмила Багудиновна, № 92 йола хоржамий округ.
БАСАЕВА Зара Даниловна, № 93 йола хоржамий округ.
БОГАЕВСКАЯ Валентина Александровна, № 94 йола хоржамий округ.
БАЙМУРАДОВ Майрбек Эльсиевич, № 95 йола хоржамий округ.
ЯКОВЛЕВА Татьяна Матвеевна, № 99 йола хоржамий округ.
ПЛОТНИКОВА Александра Васильевна, № 100 йола хоржамий округ.
НАЗАРЕНКО Ирина Александровна, № 101 йола хоржамий округ.
ВОДНЕВА Татьяна Владимировна, № 102 йола хоржамий округ.
БРЕЕВА Людмила Викторовна, № 103 йола хоржамий округ.
КРИВОШЕЕВ Валерий Николаевич, № 104 йола хоржамий округ.
АЛИЕВ Магомед-Алиевич, № 105 йола хоржамий округ.
ЧАБАНОВ Александр Власович, № 106 йола хоржамий округ.
АНОСОВА Екатерина Алексеевна, № 107 йола хоржамий округ.
АСАБАЕВ Магомед Зикурдинович, № 108 йола хоржамий округ.
СУЛЕЙМАНОВА Арбият Магомедовна, № 109 йола хоржамий округ.
ПАНЧЕНКО Любовь Владимировна, № 110 йола хоржамий округ.
ПОЛЯКОВ Николай Иванович, № 111 йола хоржамий округ.
БАТАШОВ Ахмад Эдисолтанович, № 112 йола хоржамий округ.
ТАТАЕВА Абият Хамзеевна, № 113 йола хоржамий округ.
АФАНАСЕНКО Михаил Матвеевич, № 114 йола хоржамий округ.
ВОЛОГИНА Нина Константиновна, № 115 йола хоржамий округ.
МАКАРЕНКО Раиса Терентьевна, № 71 йола хоржамий округ.
ИДАЕВ Хамед Шахидович, № 72 йола хоржамий округ.
ИВАНОВА Лидия Яковлевна, № 73 йола хоржамий округ.
САЛЬНИКОВ Владимир Васильевич, № 74 йола хоржамий округ.
ИВЧЕНКО Клавдия Ивановна, № 75 йола хоржамий округ.
КОЛЧАЕВА Анна Юрьевна, № 76 йола хоржамий округ.
ОЛЕНИКОВ Геннадий Гаврилович, № 77 йола хоржамий округ.
АЛЕКСАНДРОВА Эльвира Александровна, № 78 йола хоржамий округ.
ЭСТАМИРОВА Хабират Хасмагомедовна, № 79 йола хоржамий округ.
КАДИЕВ Джалал Алиевич, № 80 йола хоржамий округ.
СКИПАЛЬСКАЯ Вера Михайловна, № 81 йола хоржамий округ.
САПТАЕВА Лилия Михайловна, № 82 йола хоржамий округ.
КЪЧЕРОВ Александр Игоревич, № 83 йола хоржамий округ.
БАРТАНОВ Арам Артавесович, № 84 йола хоржамий округ.
УСОВА Алла Егоровна, № 85 йола хоржамий округ.
БАСХАНОВ Зайнадбек Тимурович, № 86 йола хоржамий округ.
ГОРЕМЫКИН Александр Александрович, № 87 йола хоржамий округ.
ОВОДОВА Александра Георгиевна, № 88 йола хоржамий округ.
БАСКАКОВА Валентина Дмитриевна, № 89 йола хоржамий округ.
ГЕЛЬМАН Ефим Леонидович, № 90 йола хоржамий округ.
ЧЕЧЕРСКАЯ Тамара Ивановна, № 91 йола хоржамий округ.
БАРАХОЕВА Людмила Багудиновна, № 92 йола хоржамий округ.
БАСАЕВА Зара Даниловна, № 93 йола хоржамий округ.
БОГАЕВСКАЯ Валентина Александровна, № 94 йола хоржамий округ.
БАЙМУРАДОВ Майрбек Эльсиевич, № 95 йола хоржамий округ.
БУТЕНКО Алла Александровна, № 96 йола хоржамий округ.
ТЕБОЕВ Ибрагим Тухан, № 97 йола хоржамий округ.
ТОЛКАЧИКОВА Агафья Ивановна, № 98 йола хоржамий округ.
КРАСНИК Надежда Ивановна, № 54 йола хоржамий округ.
ЦУРАЕВ Шамиль Цураевич, № 55 йола хоржамий округ.
ЕВАЗОВ Хазрет Карабиевич, № 56 йола хоржамий округ.
ГРИГОРОВ Павел Петрович, № 57 йола хоржамий округ.
ЯВОРСКАЯ Лариса Львовна, № 58 йола хоржамий округ.
БАТУКАЕВА Сацита Мовдиевна, № 59 йола хоржамий округ.
КАПУСТИНОВ Виталий Васильевич, № 60 йола хоржамий округ.
ЛУКАШЕВА Галина Власовна, № 61 йола хоржамий округ.
ТУЧАЕВ Зайнулы Джунусович, № 62 йола хоржамий округ.
АРСАМИКОВ Магомед Усанович, № 63 йола хоржамий округ.
БИБИКОВА Евгения Дмитриевна, № 19 йола хоржамий округ.
БАРАНОВ Николай Иванович, № 20 йола хоржамий округ.
ТЕМИРХАНОВА Раза Хусаиновна, № 65 йола хоржамий округ.
КАРПОВ Николай Анфиногенович, № 66 йола хоржамий округ.
ВЕДЕНКО Григорий Константинович, № 22 йола хоржамий округ.
СПОРЫХИНА Валентина Михайловна, № 67 йола хоржамий округ.
МЕЛИХОВ Владимир Ильич, № 23 йола хоржамий округ.
ДИДАЕВ Арби Зайнабиевич, № 68 йола хоржамий округ.
АХМАДОВ Хусеин, № 24 йола хоржамий округ.
ГУБАЧЕВА Валентина Федоровна, № 25 йола хоржамий округ.
САДЫКОВА Хафиза Назыфовна, № 26 йола хоржамий округ.
МЕЦАЕВА Марина Ибрагимовна. № 27 йола хоржамий округ.
КУРНОСКИНА Анна Владимировна, № 28 йола хоржамий округ.
ИНУРКАЕВ Абдула Ингушмагомедович, № 29 йола хоржамий округ.
ПРОНИН Сергей Валентинович, № 30 йола хоржамий округ.
СЕВОСТЬЯНОВА Нина Николаевна, № 31 йола хоржамий округ.
СЫЩИКОВ Николай Алексеевич, № 32 йола хоржамий округ.
ЖУРАВЛЕВА Галина Сергеевна, № 33 йола хоржамий округ.
БЕЛОГЛАЗОВА Лилия Петровна, № 34 йола хоржамий округ.
ГРОМОВ Павел Николаевич, № 35 йола хоржамий округ.
ТРУБЕЦКАЯ Ольга Александровна, № 36 йола хоржамий округ.
ИВАНОВ Олег Владимирович, № 37 йола хоржамий округ.
ЦИЦАЕВ Гилани Абурахманович, № 38 йола хоржамий округ.
ФАРАФОНОВ Виктор Викторович, № 39 йола хоржамий округ.
ГЕТТА Игорь Иванович, № 40 йола хоржамий округ.
ПЕТРЕНКО Олег Михайлович, № 41 йола хоржамий округ.
ДАРАЕВА Малика Магомедовна, № 42 йола хоржамий округ.
КУДУСОВА Фатима Ихрисовна, № 43 йола хоржамий округ.
БОРМОТОВ Владимир Михайлович, № 44 йола хоржамий округ.
СУХОВА Татьяна Федоровна, № 45 йола хоржамий округ.
ЗАДЕНЕННА Анна Ивановна, № 46 йола хоржамий округ.
ФРОЛОВА Наталья Анатольевна, № 47 йола хоржамий округ.
ГАНЮШИНА Юлия Пантелеевна, № 48 йола хоржамий округ.
ПЕТЛЮК Татьяна Павловна, № 49 йола хоржамий округ.
ВДОВИН Евгений Анатольевич, № 50 йола хоржамий округ.
САЛЬНИКОВА Майя Ивановна, № 51 йола хоржамий округ.
МАЛЮХ Ксения Михайловна, № 52 йола хоржамий округ.
ТЕБОЕВ Ибрагим Тухан, № 97 йола хоржамий округ.
ТОЛКАЧИКОВА Агафья Ивановна, № 96 йола хоржамий округ.
КРАСНИК Надежда Ивановна, № 54 йола хоржамий округ.
ЦУРАЕВ Шамиль Цураевич, № 55 йола хоржамий округ.
ЕВАЗОВ Хазрет Карабиевич, № 56 йола хоржамий округ.
ГРИГОРОВ Павел Петрович, № 57 йола хоржамий округ.
ЯВОРСКАЯ Лариса Львовна, № 58 йола хоржамий округ.
БАТУКАЕВА Сацита Мовдиевна, № 59 йола хоржамий округ.
КАПУСТИНОВ Виталий Васильевич, № 60 йола хоржамий округ.
ЛУКАШЕВА Галина Власовна, № 61 йола хоржамий округ.
ТУЧАЕВ Зайнулы Джунусович, № 62 йола хоржамий округ.
АРСАМИКОВ Магомед Усанович, № 63 йола хоржамий округ.
ТЕМИРХАНОВА Раза Хусаиновна, № 65 йола хоржамий округ.
КАРПОВ Николай Анфиногенович, № 66 йола хоржамий округ.
СПОРЫХИНА Валентина Михайловна, № 67 йола хоржамий округ.
ДИДАЕВ Арби Зайнабиевич, № 68 йола хоржамий округ.
ЧАГЛАЕВ Бауди Камалудинович, № 70 йола хоржамий округ.
МАКАРЕНКО Раиса Терентьевна, № 71 йола хоржамий округ.
ИДАЕВ Хамед Шахидович, № 72 йола хоржамий округ.
ИВАНОВА Лидия Яковлевна, № 73 йола хоржамий округ.
САЛЬНИКОВ Владимир Васильевич, № 74 йола хоржамий округ.
ИВЧЕНКО Клавдия Ивановна, № 75 йола хоржамий округ.
КОЛЧАЕВА Анна Юрьевна, № 76 йола хоржамий округ.
ОЛЕНИКОВ Геннадий Гаврилович, № 77 йола хоржамий округ.
АЛЕКСАНДРОВА Эльвира Александровна, № 78 йола хоржамий округ.
ЭСТАМИРОВА Хабират Хасмагомедовна, № 79 йола хоржамий округ.
КАДИЕВ Джалал Алиевич, № 80 йола хоржамий округ.
СКИПАЛЬСКАЯ Вера Михайловна, № 81 йола хоржамий округ.
САПТАЕВА Лилия Михайловна, № 82 йола хоржамий округ.
КЪЧЕРОВ Александр Игоревич, № 83 йола хоржамий округ.
БАРТАНОВ Арам Артавесович, № 84 йола хоржамий округ.
УСОВА Алла Егоровна, № 85 йола хоржамий округ.
БАСХАНОВ Зайнадбек Тимурович, № 86 йола хоржамий округ.
ГОРЕМЫКИН Александр Александрович, № 87 йола хоржамий округ.
ОВОДОВА Александра Георгиевна, № 88 йола хоржамий округ.
БАСКАКОВА Валентина Дмитриевна, № 89 йола хоржамий округ.
ГЕЛЬМАН Ефим Леонидович, № 90 йола хоржамий округ.
ЧЕЧЕРСКАЯ Тамара Ивановна, № 91 йола хоржамий округ.
БАРАХОЕВА Людмила Багудиновна, № 92 йола хоржамий округ.
БАСАЕВА Зара Даниловна, № 93 йола хоржамий округ.
БОГАЕВСКАЯ Валентина Александровна, № 94 йола хоржамий округ.
БАЙМУРАДОВ Майрбек Эльсиевич, № 95 йола хоржамий округ.
БУТЕНКО Алла Александровна, № 96 йола хоржамий округ.
ТЕБОЕВ Ибрагим Тухан, № 97 йола хоржамий округ.
ТОЛКАЧИКОВА Агафья Ивановна, № 96 йола хоржамий округ.
ЯКОВЛЕВА Татьяна Матвеевна, № 99 йола хоржамий округ.
ПЛОТНИКОВА Александра Васильевна, № 100 йола хоржамий округ.
НАЗАРЕНКО Ирина Александровна, № 101 йола хоржамий округ.
ВОДНЕВА Татьяна Владимировна, № 102 йола хоржамий округ.
БРЕЕВА Людмила Викторовна, № 103 йола хоржамий округ.
КРИВОШЕЕВ Валерий Николаевич, № 104 йола хоржамий округ.
АЛИЕВ Магомед-Алиевич, № 105 йола хоржамий округ.
ЧАБАНОВ Александр Власович, № 106 йола хоржамий округ.
АНОСОВА Екатерина Алексеевна, № 107 йола хоржамий округ.
АСАБАЕВ Магомед Зикурдинович, № 108 йола хоржамий округ.
СУЛЕЙМАНОВА Арбият Магомедовна, № 109 йола хоржамий округ.
ПАНЧЕНКО Любовь Владимировна, № 110 йола хоржамий округ.
ПОЛЯКОВ Николай Иванович, № 111 йола хоржамий округ.
БАТАШОВ Ахмад Эдисолтанович, № 112 йола хоржамий округ.
ТАТАЕВА Абият Хамзеевна, № 113 йола хоржамий округ.
АФАНАСЕНКО Михаил Матвеевич, № 114 йола хоржамий округ.
ВОЛОГИНА Нина Константиновна, № 115

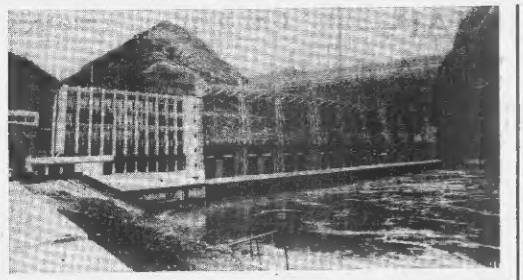

ТАДЖИКСКИ ССР. Нурекскиг ГЭС-е хIанал хьалха болх бе йолаяйтаг станце ерриге пIе агрегат. ГЭС юрекгIан мощностаца — 3 миллион 700 эзар киловаттага— яхьачIар. Из котлао яккхарах коллективага моаршала письмо дайтад КПСС ЦК Генеральни секретара, СССР Лаккхьарча Совета Президиума Председателя Л. И. Брежнева.

ГIишлохкоца тIаьлъий 300 метр лакха плотина, ги-гIа чуткхаI 50 миллион кубический метр гаргга льетен тIейла.

1980 шу кхьастта белгалъ хургда нурекгIашагта. Станце хьаегIад из болх бе йолаеча дена 25-гIа миллиард киловатт-сахьат электроэнергина.

СУРТА ТIА: Нурекскин ГЭС.
Ал. ПОДДУБНЕ сурт.
ТАСС фотохроника.

СОВЕТАШИ ВАХАРИ

ДЕПУТАТИЙ ХЬИНАР АЙДЕШ

СССР Конституце, РСФСР а НГIАССР а Кертерга Законаша Дiадехар ихочаш а дези. Заводской районера исполкомаца дуккалгIа хьалха ваIаш планаш социалистически декларацеш ихоачандара оарцагIйоахаш. Шиъ отделаш, службашеи бечаболх тIаьлъашан доаттабелга чIоагIдайаш ю.

Исполкомо хадданза новкъостаI ду районерча предприятеша планаш социалистически декларацеш ихоачандердоца хьаадаш ваштIехьахара. Из болх чIкъбоаяхь исполкома инициативгIа районера ерригача бокъонча предприятеша вашаитIехьача производственни депутатсни группашнен постшкеи йолаа.

Таханн районерча предприятеша болх беш я цу тайпара йола депутатсни 7 группеи 13 посте.

Производственни депутатсни группашнен постшкеи хьакъаре дакъа лоаш планаши

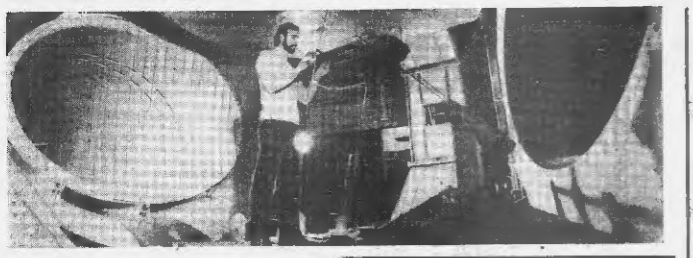

ТОХКАМАШ ДЕШ БА IИЛМАХОЙ

Металлургеи спортех, машиностроенеи медицинеи, междаьта чакхлоаттаи промышленностен наха чуйе цIенош ъьалдеси, авиаце, кемаш дуча, химически технологе — М. В. Ломоносова цIеран Московски научни-ъьалкхиен университете механика IилмIа - тохкамаш институтуга коллектива разработкаш рекомендацеш юкъе-хоахаш йоаца ерогга отрасленеи юкъа хила я.

Институте божиа халкъобахама довхрIам бола тохкамаш деш тIъе совгIа лаборатори я.

ЛоарIалме балхаш чакхдахар Москве КъалдаседаIхьара ЧертIинее наха чуйе цIеной районна проект отвеча кана. Архитектурашеи тIишлохкохцаш пхьалмо IилмIахоша белгалдар цIеношш машта дIанийче деза, оптимальни микроклимат хьара фу де деза, цIеной быт машта хила еза.

IилмIахоша даьча тохкамех хьакхинкараша, юкъкъостал дир деталаш металлообрабатывающи инструменташ хьара технологи кийчъера, схьажIаIаша буруь аттагIе тохара, спортехни соавлий модель дикагIа хьара, металлургически оборудование конструкцеш товгIра.

ТIехь миллион сом совгIа — ишгта я институте дав тохкамаш практикаш юкъе-довалардаь дIаьхьа пятилеткаре ма экономи

СУРТА ТIА: артIаварча экспериментера кийчо еш латт аэродинамически турба чу.

В. ХРИСТОФОРОВА курс.

ТАСС фотохроника.

Сакъердаме вIашагIкхетар

ТIехьарча кана дика дIагIеной тIоьур - ГIалгIай АССР театральни искусство. Цу тIу лакха ъалбьаите чIоагIа новкъостан ду вай мехкарча театральни а, культурни а, искусственни а ункъерча дешаре заиздеваьнаьв. ХIанз кIуь цIьаьнга студи-я а вайнаьча Воронежерча искусства институте хьаьнаьна. Уьх шера дийцар а Бакъна цIакхочергIбе ун. Уьх деношка цIерце вIашагIкхетар кулар концертно - театральни зала сцена тIа. ВIашагIкхетара сайре ъьалкхаьр Нурадилов ХIанташ цIерагIча пачхьалкхан театра кертIерча режиссера НГIАССР заслуженни деятеля, К. С. Станиславски цIерагIче РСФСР Пачхьалкхан премиа лауреата Р. Ш. Ханишеве. ЦIеной институте, цу четверех, ну институтера эгIар ъьаьна ъьалкхаьчаче къмаи студет — Нохч-ГIалгIай студет лоьца къьмаи дер цу студе - нуггалгIенаш А. К. Дудукове.

КIоначу артисташе пхьа говзаш гейтIаш цу вIашагIкхетарер баьъьена мала - жукъъедаллашш чакхдалар.

Бек АХАДМО.

КЕРТТЕРДАР— БЕРАШ УЙЛА Е IОМАДЕЛГА

Карабулакерча № 1 йолча юкъеъера школа коллективо пятилетка шерашка дIаьнаьр къаьлхIайгад ала йинн я. Школ дешара тIекъьаьвсаш цIьаьнга а сат яьш, хIара кхоалагIа вар «4», «5» йоIхаш дешаш ва. Дукха нъаькIйгад уьггала кхетама бола тоабара а.

Цунна цIьана педагогически коллектина болх IилмIа ларъа тIа кIы а тоабе белаш ба: Дукха ха йоацIаш школа педагогически совета заседани хилар. Цига дийцар IилмаI ларъа тIа педагогически болх вIашагIкхьаболхкхийгар. Педсовете доклад йэр гIалгIайн организацин секретара заместителе РСФСР ъьаьнаьжени хьехархочо М. С. Фролова.

...Барт1алгIча классе дIаьнаьр уьгIа кIоаъа хьехархо А. И. Иванова. Кхеташ бола бу цо, пайда эца я тоаш ерагIеца иностранни филологин. Дешархошца дика бувзам ба. Хоша ва, хьехархо дог-IIара берашца дIанIна хила йолаяц. Цо йоIхаш дешаш доацаш да ала йинн ца йоацIаш хьехар малаяр, цунна дог-IIон, нах бегашш ца ва е ваш. Уьх уроки тIа гучадаьлар хьехархон дешархойн цIьхьатарца дог-уйла долаш, шоайла ххеташ болаш.

Хьехнарга уроки тIа цIогIа дечу, тоаш а ца хоаш а, дешархочун дог хьавдеина, массеран минут хьалха баьхара дIагIоргаш ялийна хIама Къоьсам цIьаьнгара ъьаьвсина. Цунна дика йовлар Къоьсам, шийна эцаш куре а наьха тIулгаш цо ше хьоверрзоашлера хоара цунна.

Цо-м бехке бе йинн ца, тхьаьнаьн нах-м шоаш а ба царна фу дергга ца хоаш. Бакъда, цу яьхьита ноаъъо-гIал деш бераш а болаш ба. Вешта тайна-тайна жъ-шеш шарна ноаъъостал деш бараш бе ша йоIхаш цо нах-м бусгIбан.

Тахан сайна сатийна ди ять датIаьдар юргтоевета председатель а партучейка секретарь а. Цхьаьна гIулаяь дахьаш юргтоевете сат ца варал совгIа, къьматтел районера IIIайна телефон а тохалар. ЦIьаьна ше тахан хIама дацаза хилар дагадеар Асхьабе. Нанос хIама яхалла яздане а, шурий чуьрка а мишна арсанашна вер ю.

— Со-м меца ва, — аьлар цо Пъоьсаме бIера а ъьаьжаш. — Тхоьнига гIо вай-шиъ? — хIанза хинго къьмаьл йIалар цо Асхьабе. — Шийна юрт, шийна гонахьа йда юртани шайнар дIаьлийача а йохьаланаларар. — Ловмашца а нада летар моастагIчунна духьала. ХIапо ю гагадоахита а ше ларъа тIера Пъоьсам юхавахка а Пеггар Асхьаб.

— Пеггарт, лъетта бакъан долаш летав, сий бакъан долаш летан... Цу хенан истий юбкашца хьоь лийтъкарни пеггIата шоай цIьаьнга бага, со бIаргах - хIама кхийта сат саьнна юргоагIа-вашна лел...

— Хеъадений хьона цига хиннар?

— Фу хиннад цига?

— О, — жуг лостадар Къоьсама. — колхозе хьа-чудеина массеех бекъан чуьрга стара цIи техай... Ту хьа-ма йIхьай. Теха цIи-м ба йоIхаш пеггIата шоай цIьаьнга бага, со бIаргах - хIама кхийта сат саьнна юргоагIа-вашна лел...

— Айн, малаш ба ю даьр? — пеггIачара уралинскар Асхьаб.

— Малаш ба ховрем-м хьаьлцарг ма барий уж. Шко-на заведующе шеннаш а цIи тоха. ТхоьгIар оуланхой, балъда, ю сома а наьнна кхийнадан. Цунна хьожаьк теха топ жIалена кхийтай. Йохь... Эбаргаш ба йоаI-кх уж.

— Эбаргаш-м янчиро бар уж, йовсарани я-кх. — ъьаьв воацIаш чуда Ди-ъьа йоацIаш, шо дела деш дIанаъьа дош хетанаш царна. Дышкира, дъа-дышкара мишта хьадоегIар. Керлачо фу дахьергда хапар.

Мичча бесса дийцаъь а Къоьсам ше ткачуга ладувIача воагIала кIусарадо Асхьабе. Сихвилинадар ю, кIыа мегта валица хIама хургIадар. Газета тIа кхайгаIа ю заметка яъьар молдагIа вале а, ше лерхIар коачашдеъь ю хьона тсте-делар Асхьабе. Кхы фу яхар, Къоьсама сатем ю бакъ-ча. Тахан а ца тохкаш ук тайна материалаш гIаьнга кепастетIаре нийса хеташ цунна. Газета тIа кепатеха цIьаьнга хIама хиъа ъьаьнаьр Асхьабе цо а.

Цига сиха долаш нах бе ца юрчахой, цIи-цийца уйла юра Асхьаба. Массеех минут хьалха Iаббас цо кIеттерга яхаш хинна Къоьсам цуга а чIоагIагIа нормастIаьлар хIинъ гIаьнга тIа кепатеха заметка хьоьалейче. Цо цунах долаш хьамалл доладелар а дезье ваьннавар Асхьаб.

Кхоаъа юрта ках IилмIагIтохи районера нах балха бе-тоаш нер. ЦIьаьнгIаьнга ца-ташше нолхоашш IилмIагIйох хIама дIадолаьдалар. Селхан цу тIайпар собрани хиннар хIан дехьа а, Цига ялха дIа волаш хиннавар Асхьаб гIурбе дена, цхьаьна хIаман юкъе а лелхаш тIехьаьвийнаьна ма мара. Минута фу дийца. ДIаьдеханнарш меа нах бе ловзе эпара цуна. ХIапо Къоьсамца цхьана тIоаргга дегадехар Асхьабе.

— Хила дезьа гIоп воагIа вай шиъ? — хIанза хинно къьмаьл йIалар цо Асхьабе. Шийна юрт, шийна гонахьа йда юртани шайнар? — хIанза хинно къьмаьл йIалар цо хилча саннна йинт хилар Асхьаб. — Селхан цар фу хиннад ховреда вайна.

Цхьа хIама дагадехача сиина сихха Асхьаба бIаранхеллер Къоьсаме.

— Хеъадений хьона цига хиннар?

— Фу хиннад цига?

— О, — жуг лостадар Къоьсама. — колхозе хьа-чудеина массеех бекъан чуьрга стара цIи техай... Ту хьа-ма йIхьай. Теха цIи-м ба йоIхаш пеггIата шоай цIьаьнга бага, со бIаргах - хIама кхийта сат саьнна юргоагIа-вашна лел...

— Айн, малаш ба иъ даьр? — пеггIачара уралинскар Асхьаб.

— Малаш ба ховрем-м хьаьлцарг ма барий уж. Шко-на заведующе шеннаш а цIи тоха. ТхоьгIар оуланхой, балъда, ю сома а наьнна кхийнадан. Цунна хьожаьк теха топ жIалена кхийтай. Йохь... Эбаргаш ба йоаI-кх уж.

— Эбаргаш-м янчиро бар уж, йовсарани я-кх. — ъьаьв воацIаш чуда Ди-ъьа йоацIаш, шо дела деш дIанаъьа дош хетанаш царна. Дышкира, дъа-дышкара мишта хьадоегIар. Керлачо фу дахьергда хапар.

Эбаргаш наха довхрIам бар шийна хинна. Пачхьаьш ъьаьлаьв духьала кIусарадо хулар эбарг. Цудухь масса ъьаьв а кхаъьстина адамаша хьаьлоацIаргга эбаргаш ъьаьлаьв мегта валица хIама хургIадар. Газета тIа кхайгаIа ю заметка яъьар молдагIа вале а, ше лерхIар коачашдеъь ю хьона тсте-делар Асхьабе. Кхы фу

кIоаъа хьехархочо цIьаьнга ю-ъьаьнаьр. Цига ялха дIа волаш хиннавар Асхьаб гIурбе дена, цхьаьна хIаман юкъе а лелхаш тIехьаьвийнаьна ма мара. Минута фу дийца. ДIаьдеханнарш меа нах бе ловзе эпара цуна. ХIапо Къоьсамца цхьана тIоаргга дегадехар Асхьабе. Нанос хIама яхалла яздане а, шурий чуьрка а мишна арсанашна вер ю.

— Со-м меца ва, — аьлар цо Пъоьсаме бIера а ъьаьжаш. — Тхоьнига гIо вай-шиъ? — хIанза хинно къьмаьл йIалар цо Асхьабе. — Шийна юрт, шийна гонахьа йда юртани шайнар? — хIанза хинно къьмаьл йIалар цо хилча саннна йинт хилар Асхьаб. — Селхан цар фу хиннад ховреда вайна.

— Лерттеа хIама йоIлан-м яьнн а вешнарар. — ве-лавелар Къоьсам — Со-м чуггIорга. Берашш фу деш да ца хьежача пергваш.

Шийна берашш массара а беламе хьехедора Къоьсамца Асхьаба хоша хетар-но уж дувшиъ хилча. Дукхасца болча зайпаца шоай берашш дувшиъ хилча уж нахьа доаъаш саннна дувшиъ. Берашш да дезьа-м дацар цар ю, вешта дацI хаматара денз хьадоагIаргбе ваьлаьв нахь хьалхашка лечкъабора. Цудухь ранза хулар Асхьаб Къоьсама шийна берашш дезьата кхаъьна ца кхуъьаш.

Юртатера ерш шиъ аравалъча цIерапоштIнашца тIа Iолла воагIача Iаббасах бIаргIскIайгар цар.

Шийна ъьаьнга хIама а доацаш велавелар Къоьсамга Асхьабе.

— Iаббас, хьавел уххазе! — хIанза Къоьсам, юха а соцаш.

Цун оамал дика йоIхар Къоьсама а Асхьаба а. Мелла ца йIхьакха ухгIо а тахана ъьаьнаьр цун огIазвахар. Дега кIаьда вар Iаббас, цхьаьнена а эгIазал лелхаш цо. Бакъда, шийна лайса хетар ворттIаьрга а дIа ма ахча берзолаш ваьгар.

Къоьсама дагадоагIар ю юртоевете балха мишта вер-ра: Цхьаькха дика кхтарал гIиной доахардгар ад-тар. — бакъвоь мо долу шиъ доккхий кулгаш хьаьхкхар Асхьабе. — Нах шоашш бе-бевзе уж нохчеъь ца хилар-ра. Наха кхайла ца кхуъьаре бIхь мотт1ар а. Вовшахтохаш шоаш карабогIаргбар уж.

Разза вар Асхьаб хебар хувшадена, массеран минут хьалха баьхара дIагIоргаш ялийна хIама Къоьсам цIьаьнгара ъьаьвсина. Цунна дика йовлар Къоьсам, шийна эцаш куре а наьха тIулгаш цо ше хьоверрзоашлера хоара цунна.

Цо-м бехке бе йинн ца, тхьаьнаьн нах-м шоаш а ба царна фу дергга ца хоаш. Бакъда, цу яьхьита ноаъъо-гIал деш бераш а болаш ба. Вешта тайна-тайна жъ-шеш шарна ноаъъостал деш бараш бе ша йоIхаш цо нах-м бусгIбан.

Тахан сайна сатийна ди ять датIаьдар юргтоевета председатель а партучейка секретарь а. Цхьаьна гIулаяь дахьаш юргтоевете сат ца варал совгIа, къьматтел районера IIIайна телефон а тохалар. ЦIьаьна ше тахан хIама дацаза хилар дагаде